

Eich cyfraniad tuag at blismona

Yr hyn sydd angen i chi ei wybod



Beth yw treth gyngor ?

Tâl yn seiliedig ar eiddo ar gyfer eiddo domestig sy'n helpu i dalu am wasanaethau lleol yn eich ardal yw treth gyngor. Mae'r flwyddyn dreth gyngor yn rhedeg o 1 Ebrill i 31 Mawrth ac mae'r pris rydych yn ei dalu yn dibynnu ar beth yw band yr eiddo rydych yn byw ynddo.

I gael gwybod mwy, ewch i: <https://www.gov.uk/council-tax>

Beth yw praesept yr heddlu ?

Praesept yr Heddlu yw'r swm rydych yn ei dalu fel rhan o'ch treth gyngor a defnyddir y swm hwn i dalu am wasanaethau plismona lleol. Caiff ei nodi ar eich hysbysiad treth gyngor fel taliad ar gyfer 'Comisiynydd yr Heddlu a Throseddau', sy'n gyfrifol am bennu cyllideb yr heddlu. Mae cartrefi yn Ne Cymru ar hyn o bryd yn talu rhai o'r costau plismona isaf yng Nghymru.

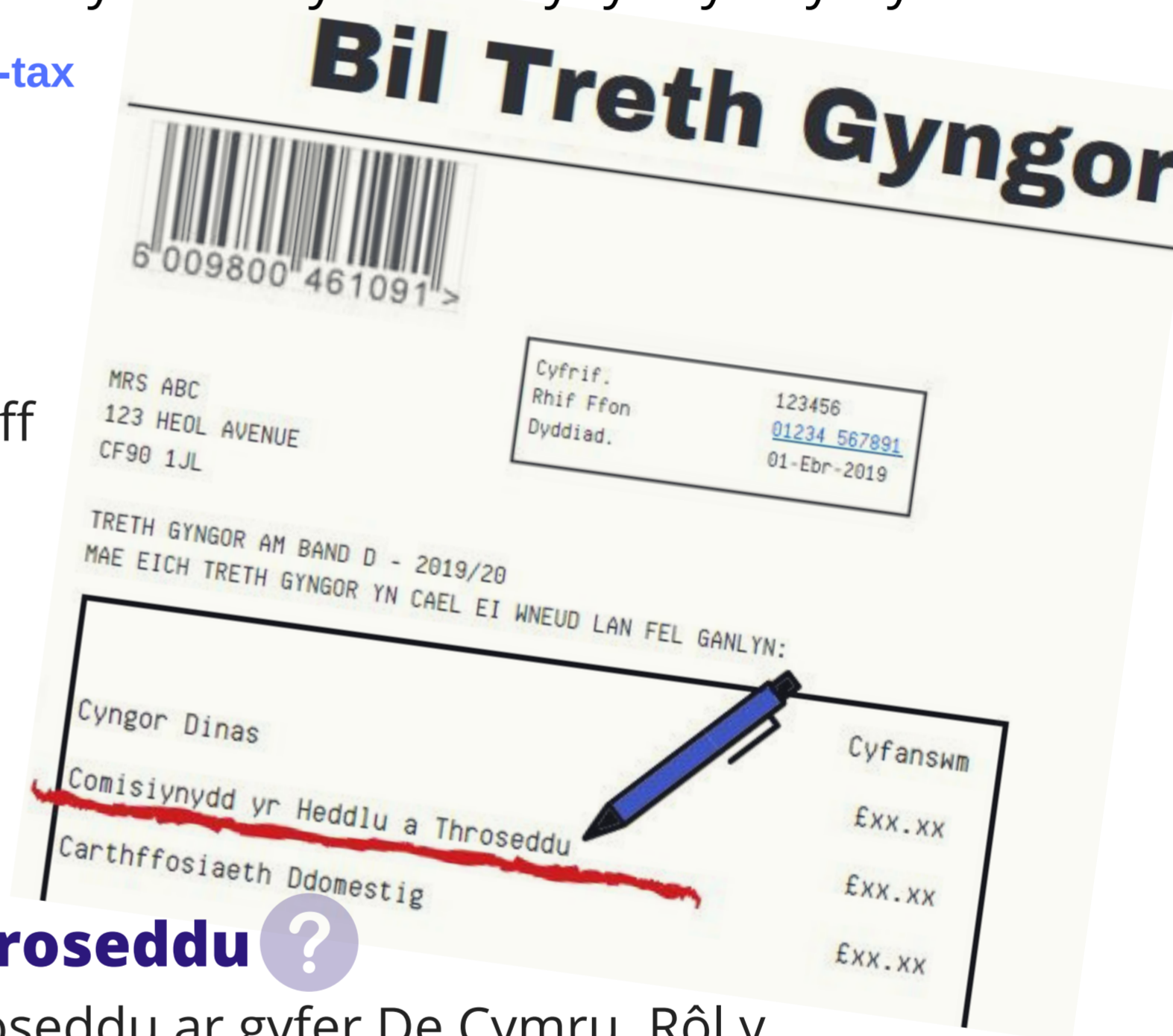

Pwy yw Comisiynydd yr Heddlu a Throseddau ?

Alun Michael yw Comisiynydd yr Heddlu a Throseddau ar gyfer De Cymru. Rôl y Comisiynydd yw bod yn llais y cyhoedd, pennu'r blaenoriaethau ar gyfer yr heddlu a dwyn yr heddlu i gyfrif. Nod y Comisiynydd yw gostwng troseddau a chyflwyno gwasanaeth heddlu effeithiol ac effeithlon yn eich ardal. Mae'r Comisiynydd yn derbyn holl grantiau'r llywodraeth ynghyd â thaliadau praesept y dreth gyngor a bydd yn dyrannu cyllideb yr heddlu mewn ymgynghoriad â'r Prif Gwnstabl.

I gael gwybod mwy am y Comisiynydd ewch i:

<http://www.southwalescommissioner.org.uk/>



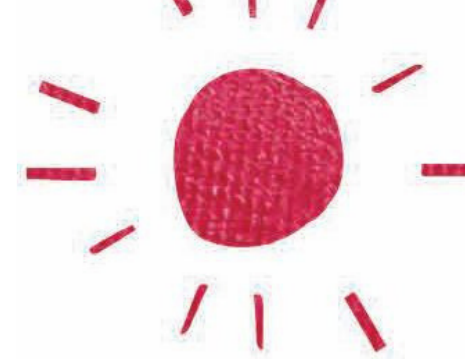

Pam bod angen i mi dalu tuag at blismona ?

Gwnaed y penderfyniad am sut y telir am waith plismona gan y Llywodraeth Ganolog, a chaiff ei rannu rhwng Grant yr Heddlu sy'n dod o'r Swyddfa Gartref ac arian a godir yn lleol drwy system y Dreth Gyngor. Grant yr Heddlu sy'n darparu'r rhan fwyaf o'r arian ond mae wedi colli traean o'r swm hwn yn ystod y blynyddoedd diwethaf, felly mae cynnal adnoddau er mwyn cadw ein cymunedau'n ddiogel yn dod yn fwyfwy heriol bob blwyddyn.

Mae'r llywodraeth yn gofyn i Gomisiynwyr yr Heddlu a Throseddau ddefnyddio praesept y dreth gyngor i lenwi bylchau yng nghyllid yr heddlu yn gynyddol ac mae'r arian a godir drwy'r praesept yn hollbwysig. Rydym yn gweithio'n galed i ymyrryd yn gynnar ac atal pethau gwael rhag digwydd, ac rydym yn gweithio gyda phartneriaid megis y cyngor lleol, y GIG a sefydliadau gwirfoddol i "wneud mwy gyda llai" – ond mae'n rhaid i ni ymdopi â galw cynyddol yn ogystal â materion cymhleth fel troseddau ar-lein, troseddau casineb a throseddwyr y tu allan i'n hardal sy'n targedu pobl sy'n agored i niwed. Mae eich cyfraniad tuag at braesept yr heddlu'n rhan hanfodol o gyllid yr heddlu, a hebdo, ni allwn gynnal gwasanaeth plismona sy'n ymateb i'ch anghenion yn effeithiol nac yn effeithlon.

Ar gyfer beth y byddai fy arian yn cael ei ddefnyddio ?

Mae'r Comisiynydd yn cydnabod bod unrhyw gynnydd yn eich treth gyngor yn gallu bod yn anodd ac felly rhoddir ystyriaeth ddwys i hyn. Bydd unrhyw gynnydd yn y praesept yn helpu i gynnal a gwella'r gwasanaethau heddlu presennol yn Ne Cymru – er enghraifft



Buddsoddiad pellach mewn technoleg er mwyn helpu i fynd i'r afael â throseddau difrifol, cyfundrefnol a seiberdroseddau.



Diogelu timau plismona yn y gymdogaeth yn eich ardal leol.



Gwelliant parhaus yn ein canolfan gwasanaethau cyhoeddus er mwyn ymateb i adroddiadau 999 ac 101 yn effeithiol.



Diogelu dioddefwyr a phobl sy'n agored i niwed ond parhau i allu ymchwilio ac ymateb.



Mae eich barn yn bwysig i ni



Mae'r Comisiynydd am glywed eich barn

Er mwyn dweud wrthym beth yw eich blaenoriaethau, wrth i'r Comisiynydd ystyried y broses o bennu lefel y praesept ar gyfer y flwyddyn nesaf, cwblhewch yr arolwg byr ar ein wefan:

<https://www.smartsurvey.co.uk/s/IGBHN/>

Fel arall, gallwch gysylltu â ni drwy'r dulliau isod i ofyn am gopi papur

Cadwch mewn cysylltiad

Ty Morgannwg
Pencadlys Heddlu
Pen-y-Bont
CF31 3SU

Ffon: **01656 869366**
E-bost: commissioner@south-wales.pnn.police.uk
Wefan: southwalescommissioner.org.uk





De Cymru
Comisiynydd yr Heddlu a Throseddu
Police and Crime Commissioner
South Wales

Your policing contribution

What you need to know



What is council tax ?

Council tax is a property-based charge for domestic properties which helps to pay for local services in your area. The council tax year runs from 1st April - 31st March and the price you pay depends on what band property you live in.

To find out what band property you are visit:

<https://www.gov.uk/council-tax>

What is the police precept ?

Police Precept is the amount you pay as part of your council tax and is used towards paying for local policing services. On your council tax notice it will be marked as a payment for the 'Police and Crime Commissioner', who is responsible for setting the budget for the police. Households in South Wales currently pay amongst the lowest for policing in Wales.



Who is the Police and Crime Commissioner ?

Alun Michael is the Police and Crime Commissioner for South Wales. The role of the Commissioner is to be the voice of the public, to set the priorities for the police and to hold them to account. The Commissioner's aim is to cut crime and deliver an effective and efficient police service in your area. The Commissioner receives all government grants and council tax precept payments and allocates the police budget in consultation with the Chief Constable.

To find out more about your Commissioner visit:

<http://www.southwalescommissioner.org.uk/>



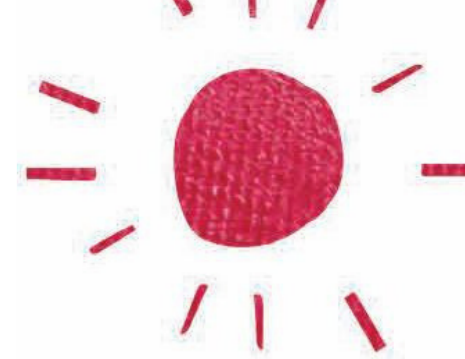

Why do I need to pay towards policing ?

The decision on how policing is paid for is taken by Central Government, with a split between the Police Grant which comes from the Home Office and funds raised locally through the Council Tax system. The Police Grant provides most of the money but has been slashed by a third in recent years, so maintaining resources to keep our communities safe becomes ever more challenging each year. The government is increasingly asking Police & Crime Commissioners to use the council tax precept to fill gaps in police funding and the money raised through the precept is vitally important.

We work hard to intervene early and to prevent bad things happening, and we work with partners such as the local council, the NHS and voluntary organisations to “do more with less” - but we have to cope with ever-increasing demand as well as complex issues like online crime, hate crime and criminals from outside our area preying on vulnerable people. Your contribution towards the police precept is an essential part of police funding and without which we could not maintain a police service that effectively and efficiently responds to your needs.

What would my money go towards ?

The Commissioner recognises that any increase to your council tax may be challenging and it is therefore not a decision that is taken lightly. Any increase in the precept will help to maintain and improve the existing police service in South Wales – for example



Further investment in technology to help tackle serious, organised and cyber crime



Protect neighbourhood policing teams in your local area



Continuous improvement in our public service centre to effectively respond to 999 and 101 reports



Protect victims and vulnerable people while maintaining the capacity to investigate and respond

Your opinion matters to us

The Commissioner wants to hear your views

To tell us what your priorities are as the Commissioner considers setting the precept level for next year, visit the link below to complete a short survey

<https://www.smartsurvey.co.uk/s/P670L/>

Alternatively, you can contact us via the below methods to request a paper copy

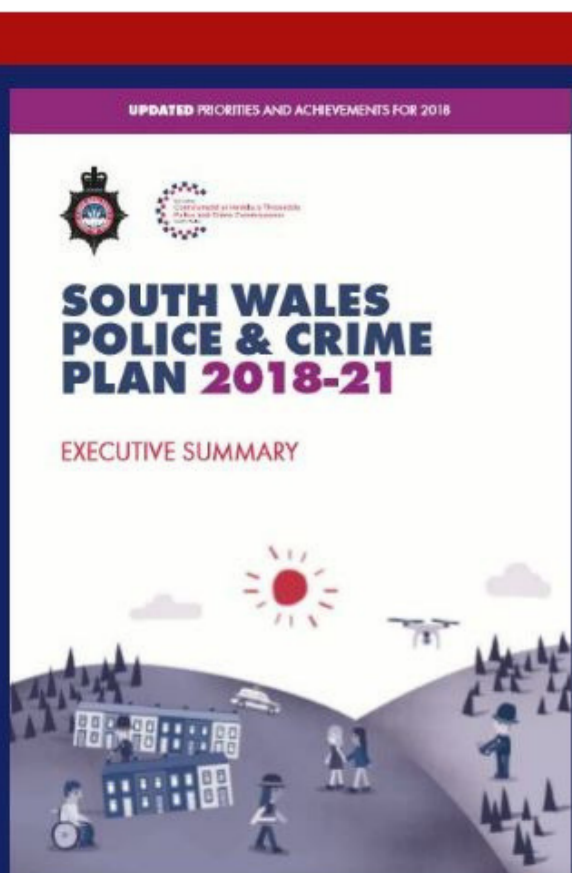

Stay in touch

Ty Morgannwg
Police Headquarters
Bridgend
CF31 3SU

Phone: [01656 869366](tel:01656869366)
E-mail: commissioner@south-wales.pnn.police.uk
Website: southwalescommissioner.org.uk

