



TAITH PYLLAU
GLO CYMRU
PARC TREFTADAETH CWM RHONDDA
A WELSH COAL
MINING EXPERIENCE
RHONDDA HERITAGE PARK

TAFLEN WAITH | WORKSHEET

BYWYD YN OES Y TUDURIAID TUDOR LIFE

Dyma Alice...

Mae Alice yn 7 oed ac yn byw yn Llantrisant. Mae ei theulu'n weithwyr fferm ac yn edrych ar ôl tir y meistr yn gyfnewid am rywle i fyw.

Dydy hi ddim yn mynd i'r ysgol oherwydd bod ei theulu'n dlawd. Tra bod ei brodyr a'i thad yn edrych ar ôl y tir; mae Alice yn helpu'i mam gyda thasgau o gwmpas y tŷ.

Mae Alice yn breuddwydio am fod yn uchelwraig rhyw ddiwrnod. Gan ddefnyddio'r eitemau yn y bocs, rydyn ni am archwilio sut roedd bywyd Alice yn wahanol i deuluoedd mwy cyfoethog.

Meet Alice...

Alice is 7 years old and lives in Llantrisant. Her family are farm labourers and look after the land of their master to in return have a place to live.

She does not go to school as her family are poor. While her brothers and father look after the land; Alice helps her mother with household tasks.

Alice dreams of being a noble woman one day. Using the items in the box we are going to investigate how Alice's life was different from wealthier families.

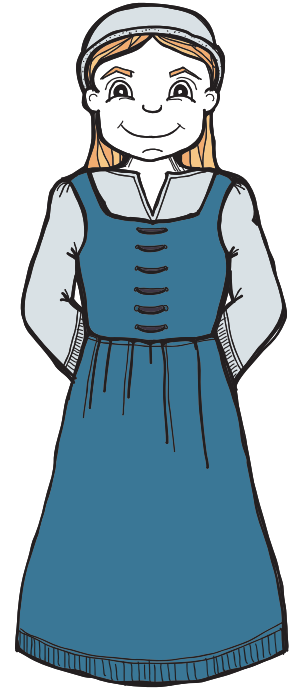

**Dewisa wrthrych i'w astudio. Ydy e'n wrthrych gwreiddiol neu'n gopi?
Ydy e'n gliw CYNRADD neu EILAIDD am y gorffennol? Gwna lun o'r gwrthrych yma:**

Choose an object to study, is it a real or a replica object?

Is it a PRIMARY/SECONDARY clue about the past? Draw your object here:

Beth wyt ti'n meddwl oedd pwrpas y gwrthrych?

Beth ydy hyn yn dweud wrthyn ni am fywyd yn oes y Tuduriaid?

What do you think the object is used for?

What does it tell us about life during the Tudor period?

.....

.....

.....



RHONDDA CYNON TAF



TAITH PYLLAU
GLO CYMRU
PARC TREFTADAETH CWM RHONDDA
A WELSH COAL
MINING EXPERIENCE
RHONDDA HERITAGE PARK

BYWYD YN OES Y TUDURIAID
TUDOR LIFE

.....

Pa fath o berson fyddai wedi perchen ar y gwrthrych yma?

What sort of person would have owned this object?

.....
.....
.....

Pa ddeunydd yw e? Sut wyt ti'n meddwl cafodd ei wneud?

What is it made of? How do you think it was made?

.....
.....
.....

Sut mae'n teimlo? (Disgrifiad)

What does it feel like? (Describe)

.....
.....
.....

Beth arall bydd efallai ei angen arnat ti heddiw er mwyn i ti ddeall y gwrthrych yma'n well?

What else might you need here with you today to understand this object better?

.....
.....
.....

Pa eitem sydd gyda ti yn dy gartref heddiw sydd â'r un defnydd? A yw'n wahanol? Sut? Pam?

What item today do you have in your home which has the same use? Is it different? How? Why?

.....
.....
.....